№ 7

Июль 1966

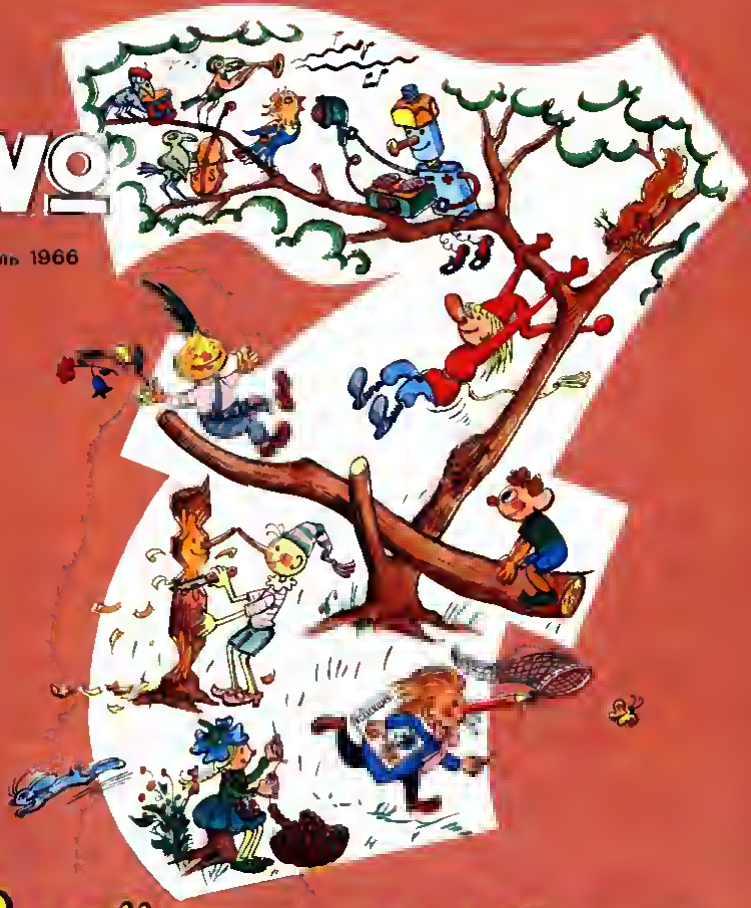

Весёлые картинки

ДЕТСКИЙ ЮМОРИСТИЧЕСКИЙ ЖУРНАЛ ЦК ВЛКСМ

НАШ КОНКУРС

Большое-пребольшое спасибо всем ребятам, приславшим рисунки на наш конкурс!
Теперь мы знаем, как живут, что делают, во что играют все наши друзья.
Все рисунки нам очень понравились. Самые красивые и весёлые картинки мы покажем на нашей выставке.
Открытие выставки — в девятом номере нашего журнала.

Лара Колмыцева, [illegible] «Летом я [illegible] живу на да[illegible]»

[illegible] Первоура[illegible] горо[illegible] красивый

Коля [illegible], 6 лет, пос. [illegible]: «Я люблю кататься на лошадке»

Рисунки А. ЦВЕТКОВА

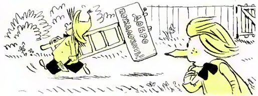

А что ты возьмёшь в поход?

Рисунок М. ВАЙСБОРДА

ВОСЕМНАДЦАТЬ РЕБЯТ

Стихи С. НИКИТСКОГО

Рисунок В. СУТЕЕВА

Пришли в детский сад
Восемнадцать ребят,
Десять мальчиков,
Восемь девочек.
Десять Аликов,
Восемь Леночек.
Алик-крепыш,
Алик-малыш,
Алик-упрямка,
Что носит панамку
Всегда наизнанку,
Алик-поэт,
Что носит берет,
Алик, что в майке,
Алик в фуфайке,
Алик-механик,
Алик-ботаник,
Алик-вертун,
Алик-болтун.

Леночка чёрная,
Леночка белая,
Лена-тихоня,
Леночка смелая,
Лена большая,
Леночка-невеличка,
Леночка с ленточкой,
Лена с косичкой
Любят свой сад
Восемнадцать ребят!
В строгом порядке
Стоят на зарядке,
Играют в лошадки,
Поют и танцуют,
Картинки рисуют,
Десять мальчиков,
Восемь девочек,
Десять Аликов,
Восемь Леночек.

Стихи В. СУСЛОВА

Пасть у щуки на замке —
Лодка плавает в реке.
Лодка не военная —
Необыкновенная!

Рисунок В. ГАЛЬБЫ

Рисунки Л. СЕРГЕЕВА

ПРИКЛЮЧЕНИЯ ПИФА

ПИФ-РЫБОЛОВ

УГАДАЙ, КТО СПРЯТАЛСЯ ЗА ДЕРЕВОМ

ХОРОШИЙ УЛОВ

Рисунок Л. ТАМБУРГЕРА

ПРЫГ-СКОК УЖЕ ДОГАДАЛСЯ, ЧТО ЗДЕСЬ НАПИСАНО. И ТЫ ТОЖЕ УЗНАЕШЬ, ЕСЛИ НАЧНЁШЬ С СИНЕЙ БУКВЫ „И" И БУДЕШЬ ЧИТАТЬ ЧЕРЕЗ ОДНУ БУКВУ.

1

2

3

Рисунки В. КАНЕВСКОГО

4

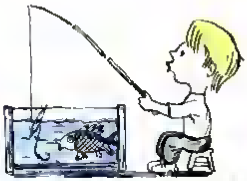

5

6

7

8

9

СКАЗКА О ЧУДАКЕ И РЫБКЕ • СКАЗКА О ЧУДАКЕ И РЫБКЕ • СКАЗКА О ЧУДАКЕ И РЫБКЕ

Рисунок Т. КОЛЮШЕНОЙ

Орешек

Спал заяц в лесу, не мешал никому
Вдруг что-то упало на спину ему
Помчался трусишка, от страха дрожа,
И где-то в кустах потревожил ежа
И крикнул испуганный зайка тогда
— Спасайся, кто может! Случилась беда!
И вот между сосен густых напролом
Зайчишка и ёж побежали вдвоём
Тут белка в дупле пробудилась от сна:
— Куда вы спешите? — спросила она.
Ей крикнули оба с волнением тогда:
— Спасайся, кто может! Случилась беда!
И дальше втроём понеслись они вскачь,
А вслед им смеётся на веточке грач.
— Постойте, друзья! Возвращайтесь назад! —
Картаво и громко зовет он зверят. —
Я знаю, в чём дело, я знаю, в чём тайна:
Орех обронил я на зайца случайно!..

Стихи К. ГОГИАШВИЛИ

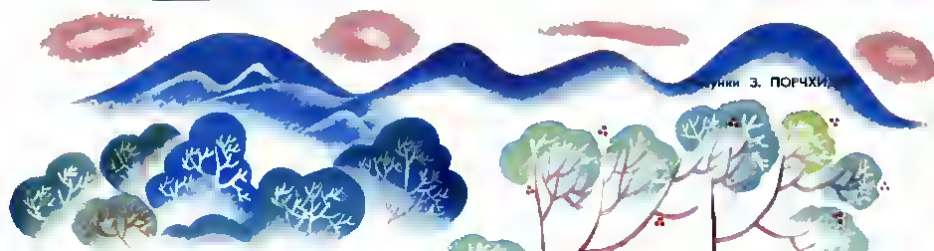

Рисунки З. ПОРЧХИДЗЕ

У нас в гостях детский журнал „ДИЛА“ (Грузия)

СОЛОВЕЙ И ЗАЯЦ

Зайчишке сказал соловей с похвалой:
— Мне нравится слух замечательный твой.
А зайка вздохнул: «Может, слух и хорош,
Но шорох заслышу — и в голосе дрожь!»

Стихи Л. ЭРАДЗЕ

Шашки

Ёж и зайка шашки двигают с утра,
Нравится обоим старая игра.
Шашки не простые у зверей лесных —
Яблоки да груши на доске у них.
Зайца побеждая, радуется ёж.
— Где ещё такого мастера найдёшь?!
Но зайчишка хитрый говорит ежу:
— Видишь, я весёлый! Видишь, не тужу!
Может, я нарочно проиграть хочу,
Ты объешься яблок — и пойдёшь к врачу!

Стихи Л. ЭРАДЗЕ

Кенгуру

Своему сыниике рано поутру
Говорит со вздохом мама-кекгуру:
— Что ты трёшь глаза спросонок?
Видишь, в школу все спешат:
Медвежонок и лисёнок,
Оленёнок к слонёнок
И семейство лягушат!
У тебя ведь сумка хороша, сыкок,
Ты скачи со всемк на урок!

Стихи Г. ЧИЧИНАДЗЕ

МЫШОНОК-ХУДОЖНИК

Это что за зверь такой?
Он лесной клк морской?
У кего огромкый рост,
У него — тигриный хвост,
Чёркые усищи,
Острые коткщк,
Лапы очень длккиые,
А глаза — совиные.
Разгадка тут совсем проста:
Мышокок рксовал кота.

Стихи К. ГОГИАШВИЛИ

Упрямый Гиви

В корзике лежало два яблока.
— Сколько яблок лежкт в корзиие? — спроскл отец у Гквк.
— Трк! — сказал мальчнк.
— Разве ты не вкдишь — там всего два яблока.
— Три, три, три, — упрямо повторял Гкви
— Хорошо, — сказал отец — Тогда мы дадкм одно яблоко маме, другое я возьму себе, а то, что останется в корзике, съешь ты.

Рассказ О. ШАЛАМБЕРИДЗЕ

ПРИДУМАЙТЕ САМИ РАССКАЗ ПО ЭТИМ КАРТИНКАМ

Рисунки А. ВАСИЛЕНКО

СКОЛЬКО
ГОСТЕЙ
ПРИШЛО
К МУРАВЬЮ?

(Смотри следующую страницу)

Рисунок Л. ФИЛИППОВОЙ

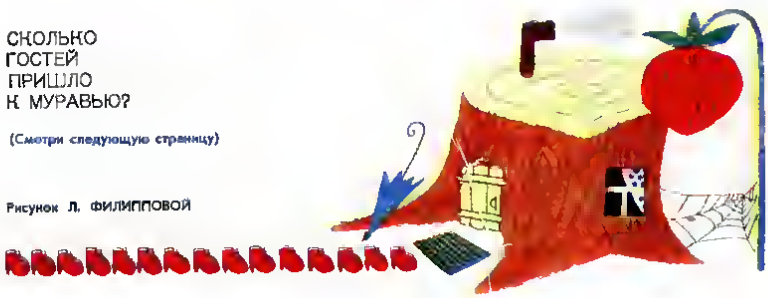

ЗАГАДКИ

Стихи Л. САНДЛЕРА

Если ты аккуратно соединишь точки по порядку цифр (от 1 до 41), то узнаешь, кто везет Нкф-Нифа в гости к Наф-Нафу.

УГАДАЙ, К КАКОЙ ЗАГАДКЕ КАКАЯ ОТГАДКА

Блин в окошко виден Тане;
То он в масле, то — в сметане
Кто-то край уже отъел...
Поделиться не хотел!

На краю села, за ригой,
Опускается коврига
Вся румяна да красна!
И, наверное, вкусна

В синеве высоко́
Разливалось молоко,
Расползалось ватой
Бело-синеватой

Рисунок Е. ЩЕГЛОВА

МАЛЕНЬКИЙ ВАСЯ ПОТЕРЯЛ В ЗООПАРКЕ СВОЮ ИГРУШКУ. ИСКАЛ, ИСКАЛ — И НЕ НАШЁЛ. МОЖЕТ БЫТЬ, ВЫ ЕЁ ОТЫЩЕТЕ?

РИСУНОК НА ОБЛОЖКЕ Ю. ФЕДОРОВА
Переведы с грузинского М. Плицинского

Редактор И. М. СЕМЕНОВ Редколлегия С. А. Баруздин, Е. А. Бедерников, Ю. А. Ганф, Р. И. Жуковская, И. И. Иванова, А. М. Каневский, С. В. Михалков, В. Г. Сутеев. Художник редактор С. В. Шмеркнев Технический редактор Л. К. Климова.

Издательство ЦК ВЛКСМ «Молодая гвардия». Одиннадцатый год издания. № 7 (119). Цена 15 коп. Адрес редакции и типографии: Москва А-30, Сущёвская ул. 21. Тел. Д 1 15-00. доб. 2-93. 3.80. Подп. к печати 6/VI 1966 г. Бум. 84×108½. Печ. л. 1,25 (2,1). Уч.-изд. л. 3. Тираж 4 000 000 экз. Заказ 665.

Пр[illegible] Серёжа в пионерский лагерь и рассвастался: «Вырасту [illegible] буду [illegible] ловить!»

[illegible] поймай кого-нибудь для нашей коллекции. Раз, два — и в банку!»

[illegible] «Разве тигроловы [illegible] с жучками-червячками [illegible] удал сачок [illegible]

3. Обрадовались малыши — побежали на луг. От цветка к цветку носятся, под все [illegible]

4. А Серёжа на пеньке сидит, книжку про тигроловов читает. Раз — и на тигра на[illegible]

5. «Серёжа! Серёжа! Посмотри, кого мы поймали!» Глянул Серёжа в банку да как закричит: «Мамочка!»

6. А вот того, кто так напугал «тигроловов», нарисуй в этой банке ты сам. Может быть, этот «зверь» и не такой уж страшный!

Индекс 7011

[illegible] БАЛКОВСК[illegible]